Kelly Talent Community
By Kelly

Automotriz

Habilidades que impulsan la evolución hacia la Industria 4.0

La industria automotriz está incorporando tecnologías que transforman los procesos de producción y las competencias de sus profesionales. Desarrollar nuevas habilidades es clave para adaptarte a un entorno cada vez más digitalizado y automatizado.

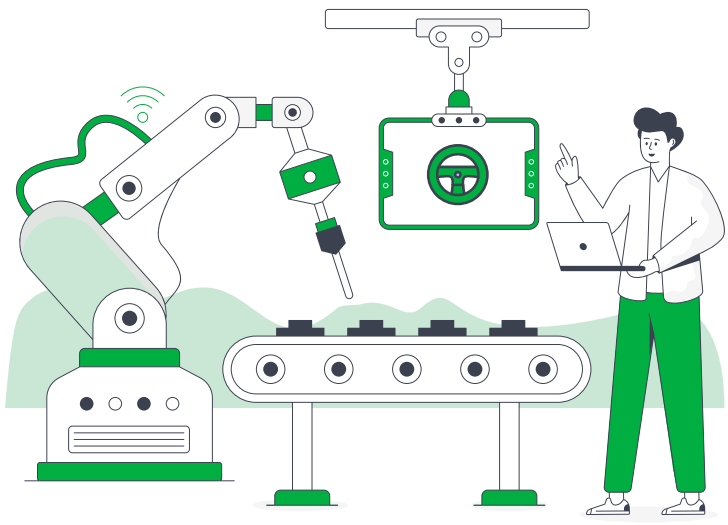

1. Análisis e interpretación de datos

Comprender indicadores de producción, calidad y mantenimiento permite identificar oportunidades de mejora y tomar decisiones informadas.

2. Automatización y robótica industrial

Conocer el funcionamiento de robots, sensores y sistemas automatizados fortalece tu capacidad para participar en procesos de producción avanzados.

3. Programación y sistemas de control

El conocimiento de PLC, interfaces HMI y sistemas de supervisión facilita la interacción con equipos y líneas de producción inteligentes.

4. Mantenimiento predictivo

Interpretar datos de sensores y condiciones de operación ayuda a anticipar fallas y reducir paros no programados.

5. Integración de tecnologías digitales

Comprender cómo se conectan máquinas, sistemas y plataformas permite aprovechar mejor las soluciones de manufactura inteligente.

6. Adaptabilidad y aprendizaje continuo

La evolución tecnológica exige disposición para aprender nuevas herramientas, actualizar conocimientos y colaborar con equipos multidisciplinarios.

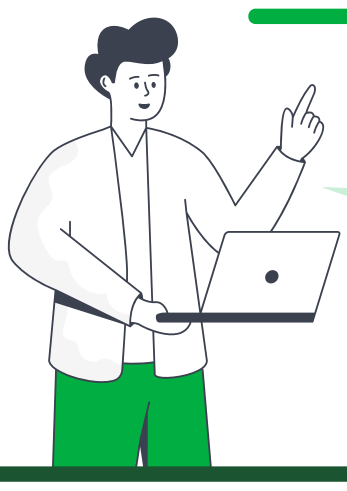

El futuro de la industria automotriz también **depende del talento que se prepara hoy**.

Kelly

www.kellyservices.com.mx